

School+ APP 家長版：

家長點入需要繳費的項目後會看到的畫面如下圖。

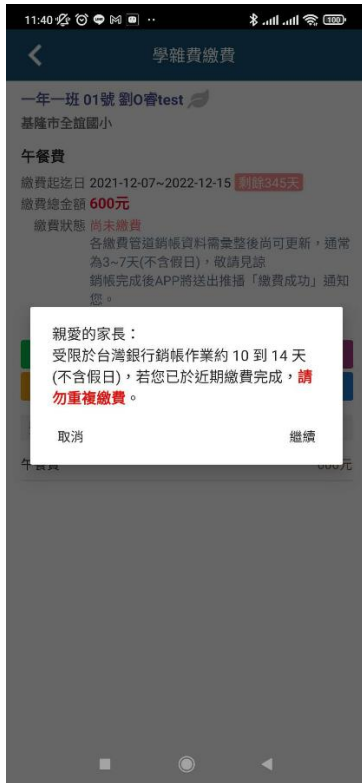

LINE PAY 生活繳費



QR Code 網銀轉帳



產生超商繳費條碼

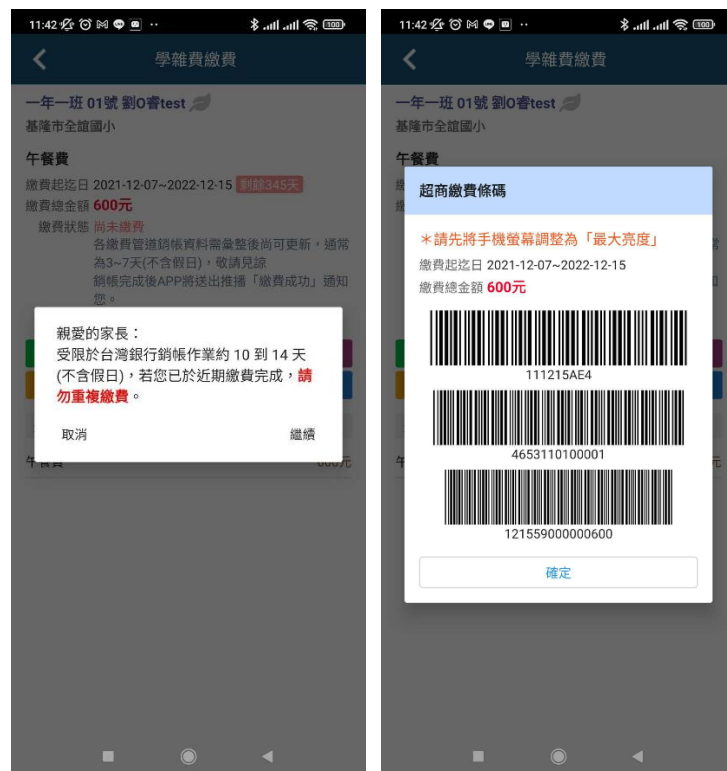

紙本繳費單下載

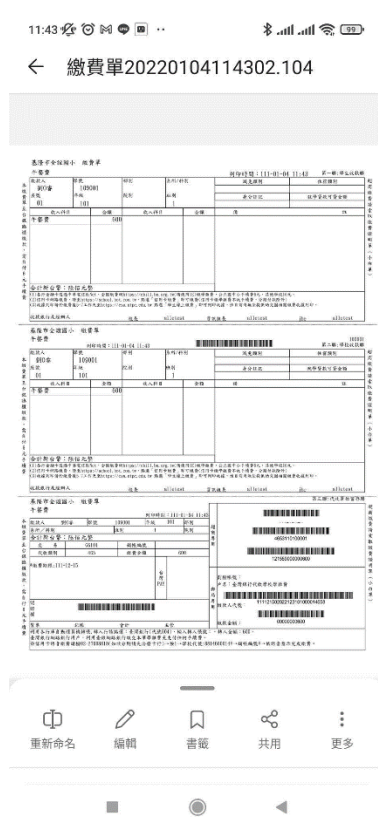

信用卡繳費 (使用台灣銀行官網)

台灣銀行官網

<https://www.bot.com.tw/default.htm>

STEP1：點選學雜費網

The screenshot shows the Bank of Taiwan homepage. The navigation bar includes links for '關於臺銀', '客服中心', '服務據點', '常見問題', '匯率利率', and '相關連結'. The main banner features a construction site with the text '家的藍圖 臺銀貸來幸福 築巢優利貸 2.0 購屋優惠貸款'. On the left, there is a vertical menu with various services. On the right, under the '客戶登入' section, the '學雜費網' link is highlighted with a red box. Other links in this section include '網路銀行', '網路ATM', '無障礙網路銀行', 'E企合成網', '全球網銀', '線上結匯', '雲端銀行', '就學貸款', '帳單代收', '信託服務網', '公庫服務', '公保e系統', and '舊制勞退網'. Below this is a '推薦業務' section with links for '臺銀APP', '擴興五倍券登錄綁定', '築巢優利貸', '個人理財', '財富管理', '線上理財服務', '預約開戶', and '香港分行'.

STEP2：點選信用卡繳費

The screenshot shows the '學雜費入口網' page. The navigation bar includes links for '帳單代收', '就學貸款', '網路銀行', and '網路ATM'. The main banner features a cartoon character and the text '臺灣銀行「學雜費入口網」 全新系統提供您更方便的網站服務！'. Below the banner is a large advertisement for '台灣Pay大回饋 臺銀讓您好學Pay= 掃碼繳學費 抽好禮!' with a deadline of '活動期間：110年8月1日至110年9月30日'. On the left, there is a vertical menu with various services, and the '信用卡繳費' link is highlighted with a red box. Other links in this menu include '學校經辦', '學生登入', '銀聯卡專區', '列印收據', '繳費狀態', and '意見聯繫'. Below the advertisement is a '最新消息' section with a notice about the website's security.

STEP3：輸入發卡銀行及銷帳編號。

繳費說明

- 本行學雜費入口網所提供之網路信用卡繳交學雜費「全額繳交」免手續費，「分期繳納」需自付分期手續費，如要「分期繳納」，[請按這裡查詢](#)可提供分期付款之發卡行手續費至，信用卡繳學費交易成功後不可取消，如需辦理退費請向學校申請。
- 有關信用卡繳費紅利/點數訊息，請洽詢各發卡銀行客服電話。
- 關於學雜費線上繳費說明及臺灣銀行代收學雜費學校名單查詢。
- 請使用Internet Explorer 9以上版本之瀏覽器，以達使用完整功能。
- 使用信用卡透過電子化政府服務平臺網路繳學雜費，可以用該平臺提供網頁（輸入ID+銷帳編號）進行交易結果查詢，<https://ep.cp.gov.tw/payment/querytrans.aspx>（不含016高雄銀行、021花旗銀行、039澳盛銀行、081匯豐銀行及822中國信託等5發卡行），已交易成功而無法列印收據時，營業時間請洽 (02) 23494567 分機 301-308，非營業時間請洽 0800-025-168，避免重複繳費。
- 信用卡繳款服務蒐集、處理及利用之個人資料包含信用卡持卡人身分證字號、發卡銀行、繳費單銷帳編號等，所蒐集之資料將會送國家發展委員會提供之電子化政府線上繳費(電子化政府服務平臺)、中國信託27608818繳費平台付款單道，由發卡銀行完成交易，若您拒絕提供資料，將無法使用本服務。

● 銷帳編號請見紅框（下圖）

超商繳費條碼

*請先將手機螢幕調整為「最大亮度」

繳費起迄日 2021-12-07~2022-12-15

繳費總金額 **600元**

111215AE4

4653110100001

12155900000600

確定

各繳費管道之手續費一覽表

繳費管道	手續費
LINE Pay Money	6 元
台灣 Pay	3 元
超商	6 元(國中、小)
郵局	6 元 (19,994 以下) 15 元 (19,994 以上)
街口支付	免收 (備註:目前公立學校可使用街口支付,掃超商三段條碼繳費即可。優惠期限至 111 年 6 月 30 日)
他行網路銀行/他行金融卡用他行 ATM 網路 ATM 跨行	15 元(依轉帳收費標準)
台銀隨身 APP/台銀網路銀行/台銀金融卡用台銀 ATM 網路 ATM	免收
信用卡全繳免手續費(分期付款手續費依發卡銀行規定)	